

СХЕМА ГРАНИЦ ПРИЛЕГАЮЩЕЙ ТЕРРИТОРИИ

Утверждена
Постановление администрации городского
округа город Михайловка Волгоградской области
(наименование документа об утверждении,
включая наименование органа местного самоуправления,
принявшего решение об утверждении схемы)

от _____ № _____

Схема прилегающей территории Предприятие общественного питания

1. **Местоположение прилегающей территории (адресные ориентиры)** 430 м по направлению на северо-запад от ЗУ с КН 34:37:010213:2614, г. Михайловка, Волгоградская обл.;

2. **Кадастровый номер объекта, по отношению к которому устанавливается прилегающая территория** 34:37:010213:2768;

3. **Сведения о собственнике и (или) ином законном владельце здания, строения, сооружения, земельного участка, а также уполномоченном лице:** Соловьева Нина Васильевна; г. Ставрополь, ул. Беличенко, д. 2, кв. 23; тел. 8-961-087-48-48;

4. **Площадь прилегающей территории:** 986.63 (кв.м);

5. **Вид разрешенного использования земельного участка, по отношению к которому устанавливается прилегающая территория:** для размещения объектов общественного питания;

6. **Наличие объектов (в том числе благоустройства), расположенных на прилегающей территории, с их описанием:** асфальтированное покрытие парковки

7. **Площадь озеленённой территории** (при ее наличии _____ кв.м), состав озеленения (при наличии - деревьев - ____ шт, газон, цветники - _____ кв.м).

| Обозначение характерных точек границ | Координаты, м (с точностью до двух знаков после запятой) | |
|--------------------------------------|--|-----------|
| | X | Y |
| 1 | 35 338.98 | 17 407.82 |
| 2 | 35 333.97 | 17 392.05 |
| 3 | 35 361.13 | 17 383.12 |
| 4 | 35 375.49 | 17 386.77 |
| 5 | 35 399.36 | 17 428.46 |
| 6 | 35 390.33 | 17 433.73 |
| 7 | 35 366.34 | 17 392.09 |

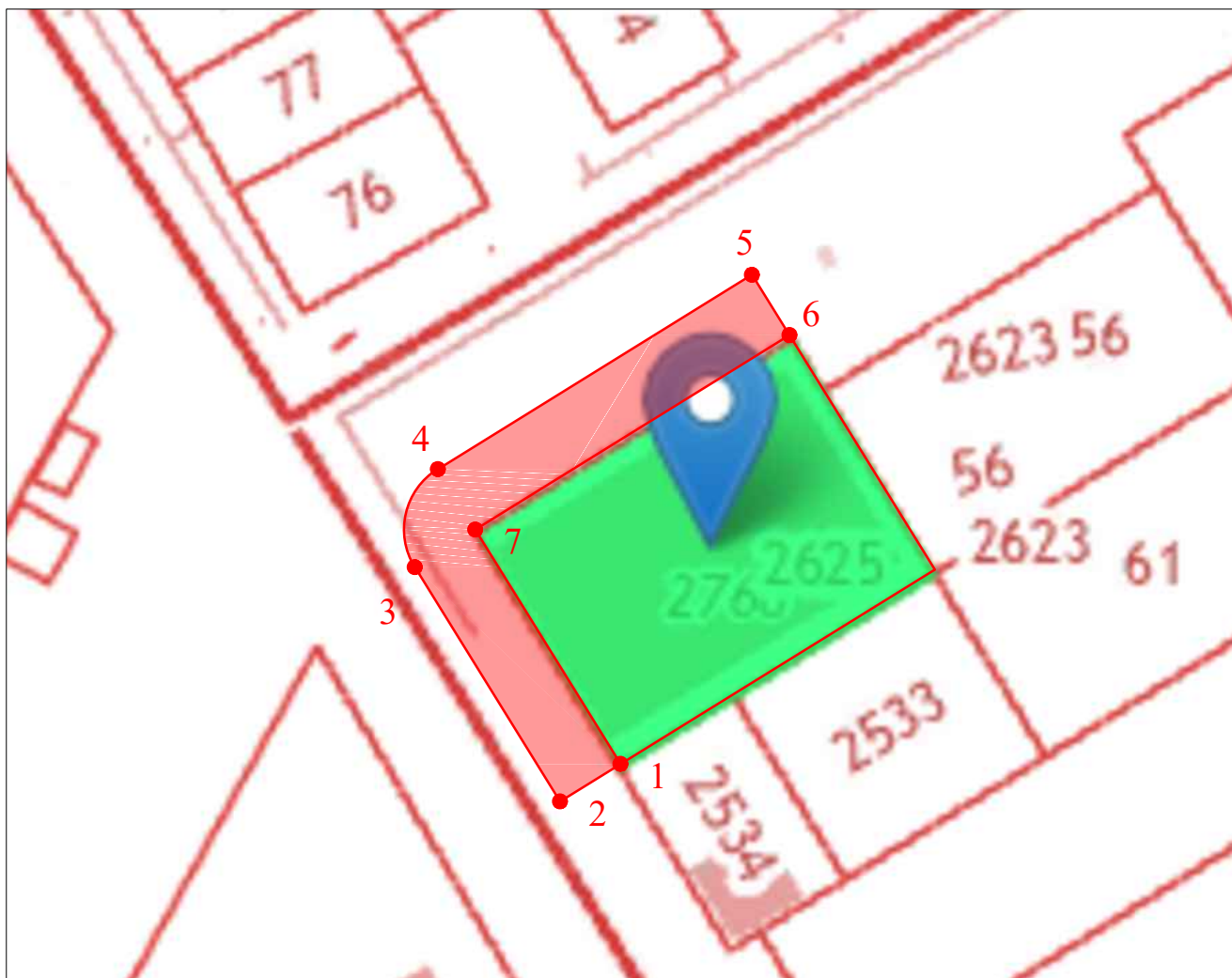





М 1:1000

Заявитель _____ (подпись) _____ (расшифровка подписи)

М.П.
(для юридических лиц и индивидуальных предпринимателей)

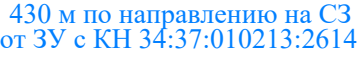
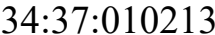
Условные обозначения:

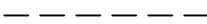
| | |
|---|---|
|  | граница прилегающей территории |
|  | поворотная точка границ прилегающей территории |
|  | кадастровый номер земельного участка (объекта недвижимости), по отношению к которому устанавливается прилегающая территория |
|  | кадастровый квартал |
|  | граница кадастрового квартала |
|  | границы объектов, расположенных на прилегающей территории (отображается чёрным цветом) |